

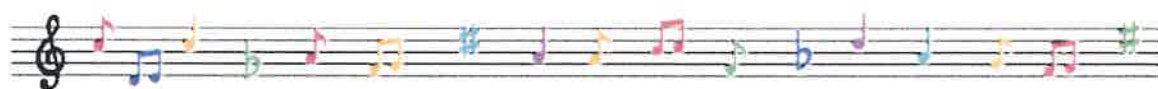

萬田記念病院 アーバン保育園



開園 : 2019.4 開園
運営 : 株式会社ふれ愛チャイルド

♪ 保育園運営会社について	P.1
♪ 保育園概要について	P.2
♪ 一日のながれ	P.3
♪ 年間行事予定	P.4
♪ カリキュラム	P.5
♪ 保育料金について	P.6
♪ 利用予約について	P.7
♪ 保護者様との連絡	P.8
♪ 持ち物について	P.9
♪ 保健衛生について	P.10



保育園運営会社について

株式会社ふれ愛チャイルドにて、アーバン保育園を運営受託いたします。

会社概要

所在地

株式会社ふれ愛チャイルド

〒007-0874 札幌市東区伏古14条3丁目11-11

TEL 011-783-7273



株式会社ふれ愛チャイルドは、道内に複数の保育施設を運営しております。

グループの学校法人、社会福祉法人で運営する姉妹園のノウハウも相互に活かし、お子さまの安全を第一に保育を行っております。

運営実績

札幌市をはじめ道内に18保育施設運営（2020.4.1現在）

株式会社	認可外保育園	札幌市内院内・企業内保育園8園
		石狩市内院内保育園1園
		帯広市内院内・企業内保育園4園
		滝川市内院内保育園1園
	認可保育園	地域型A 小規模認可保育園1園
学校法人	私学幼稚園	ときわみなみの幼稚園
	認可保育園	西野ふれ愛保育園
社会福祉法人	認可保育園	新琴似南保育園

ふれ愛チャイルドの保育園

- ♪ 乳幼児期が優しく、笑顔で満たされるよう、あたたかな保育園をめざします
- ♪ こどもたちの成長の喜びを保護者のみなさまと共有できる、開かれた保育園をめざします
- ♪ こどもたちの輝く未来の為に、たくさんのことが身に着く、魅力いっぱいの保育園をめざします

保育方針

いつもこどもの気持ちを真ん中に



いつでもこどもの気持ちを最優先に。関わる全ての人が温かい手でしっかりと抱きしめ、ひとりひとりと向き合う保育を行います。



こどもの可能性を引出し未来を創造



毎日の生活やイベントを通して様々な経験を重ね、「保育園で教えてもらった」「保育園で行った」という豊かな思い出に満たされる保育を行います。



保育園概要

- 名称 アーバン保育園
- 所在地 札幌市中央区南2条西1丁目1番地
- 電話 011-522-8672 FAX 011-522-8682
- 定員 12名
- 利用対象 生後8週間経過後から小学校入学の始期に達するまでの年齢で、保護者の就労等により監護を受けることができない児童
- 開園時間 基本開園時間 7:30～18:30 予約に応じて基本時間外も開園
夜間開園時間 16:00～翌9:00
- 休園日 なし 365日運営 但し、年末年始などは開園時間の変更有、ご利用予約の無い日は休園日とする
- 利用可能日 保護者のご勤務日

加入保険	賠償責任保険	損害保険ジャパン(株) ・身体1億円 ・1事故2億円 ・財物1事故1千万円 三井住友海上火災保険(株) ・身体1億円 ・1事故3億円 ・財物1事故5千万円
	傷害保険	損害保険ジャパン(株) ・死亡、後遺障害1千万円 ・入院日割3,000円 ・手術保険20,000円 ・通院日割1,500円 東京海上日動火災保険(株) ・死亡、後遺障害4千万円 ・入院日割5,000円 ・通院日割2,500円

園内見取り図（簡略）

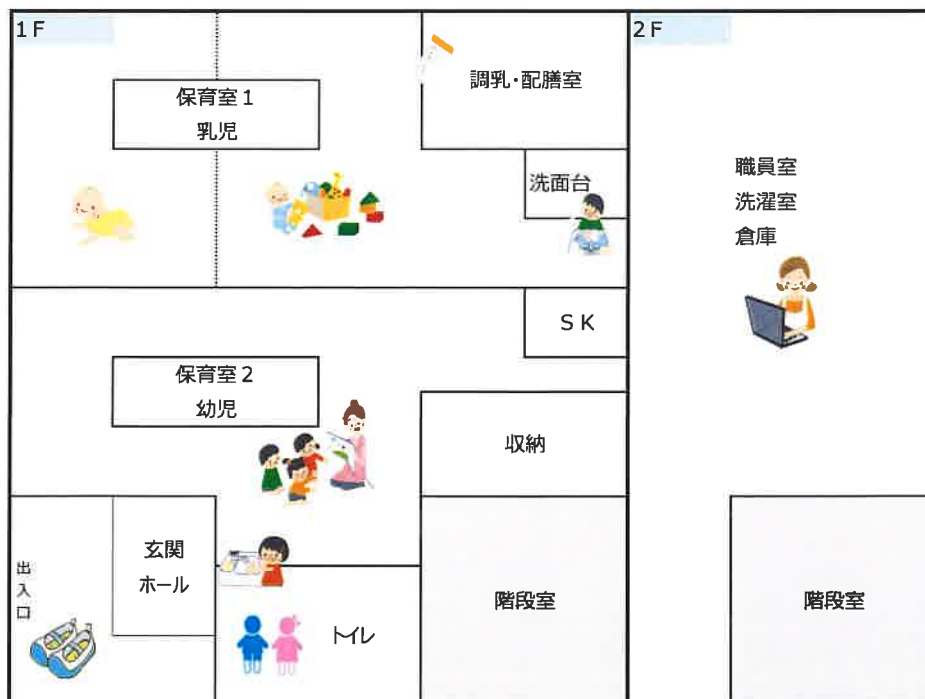

一日のながれ

時間(めやす)	一日の流れ (めやす)	
7:30	開園	
	順次登園	連絡・健康視診・持ち物整理
	自由遊び	
9:15	朝おやつ	
9:30	朝の会	
10:00	設定保育	<ul style="list-style-type: none"> ・年齢に合った活動を行います。 ・天候により、お散歩や戸外活動を行います。
11:15	お片付け	昼食準備
11:30	昼食	
12:30		午睡準備
	午睡	
15:00	目覚め	おやつ準備
15:15	おやつ	
15:30	自由遊び 設定保育	
	お片付け	
17:00	順次降園	
	自由遊び	
18:30	閉園	

水分補給は、
随時行います。

排泄・オムツ替え
着替えは個々に
合わせて対応いた
します。

園児状況に即し
柔軟な時間枠で
一日を過ごします。

年齢構成、園児数により 開催行事は異なる

- お誕生日会・身体測定・避難訓練は毎月実施
- 季節行事は、製作などを通して展開いく。(例：七夕、〇〇の日 など)

月	行事	メモ	活動の様子 (参考資料)
4月	進級を祝う会 	新しい環境で、お友達、職員、近隣環境に慣れるように過ごす	
5月	子どもの日	個々の成長を祝い、こどもの日の製作を行う	
6月	園外活動	近隣の大きな公園・施設へでかける	
7月	夏祭り	夏祭りならではのお店屋さんごっこを楽しむ。	
8月	七夕の会	願いごとを短冊に書いて飾り、七夕の由来を知る	
9月	遠足	動物園や公園などに出かけ、友だちとの時間を楽しむ。	
10月	ハロウィン 	仮装や、ハロウィンの雰囲気を楽しむ	
11月	勤労感謝の日	保護者に向け、日頃の勤労に感謝の製作を送る	
12月	クリスマス会 	ゲームやクリスマス音楽を楽しむ	
1月	雪あそび	冬ならではのあそびを楽しむ	
2月	節分	節分の意味を理解し、豆まきを楽しむ	
3月	卒園・進級式 	卒園と進級をお祝いし、お友達を仲良く過ごす	

カリキュラム

ふれ愛チャイルドの保育園では、たくさんのカリキュラムを実施しております。

～姉妹園の例～

年齢構成、園児数により 導入カリキュラムは異なります。

リトミック



管楽器あそび



体操



英語



知育



保育料金について 詳細は病院担当者へご確認をお願いいたします。

【 月極保育料 】

利用区分	年齢	共同利用	地域枠
月極保育	0歳児	17,000円	17,000円
	1歳児	15,000円	15,000円
	2歳児	15,000円	15,000円
	3歳児	無料	15,000円(無償化対象児は無料) ※利用認定を受けていない場合 ※食事代込み
	4歳児		
5歳児			
延長保育	全園児	500円/30分	7:00~7:30/18:30~22:30
一時保育	全年齢	500円/30分	9:00~18:00 ※事前に登録が必要 ※食事代別途

非課税世帯	0~2歳児	無償化対象 副食費は保育料に含まれている為、無料
	3~5歳児	無償化対象 主食費2,000円 + 副食費4,500円 = 6,500円

【 食事代金 】

無償化対象児 6,500円							
内訳		区分	年齢	金額/食 (円)	区分	年齢	金額/食 (円)
主食費	副食費	朝食	1~2歳	300	昼食	1~2歳	300
			3~5歳	300		3~5歳	300
2,000円	4,500円	おやつ (朝・昼)	1~2歳	120	夕食	1~2歳	300
			3~5歳	120		3~5歳	300
		離乳食		300	軽食	離乳食以外	200

- ・午前のおやつは、離乳食を終えた 0歳~2歳に提供
- ・軽食は、18:30頃に在園する園児に提供（離乳食・夕食予約者以外）

保育料金 請求と支払い方法 詳細は病院担当者へご確認をお願いいたします。

毎月の保育料につきましては、請求書に従い萬田記念病院へお支払ください。

ご請求とお支払いの流れ

- ①保育園より毎月10日前後に請求書を保護者様へお渡し
 - ②請求書内容に従い、萬田記念病院様所定口座にて利用月の翌月末日までに振込み支払い
 - ③萬田記念病院様、振込み確認を持って保育料納入の完了
- ※領収書が必要な場合は、保育園までお申しつけください。

利用予約について

- ◆ 前月10日前後までに、翌月の利用予定表を記入し、園へご提出をお願いいたします。
- ◆ 欠席の際は、登園予定時刻前までにご連絡をお願いいたします。
- ◆ 事前予約無し、当日のお預けは、保育職員の配置人数によりお受けできない場合がございます。
- ◆ ご予約人数が0人の場合は、閉園とさせていただきます。閉園日は園内の掲示でお知らせいたします。

給食・おやつについて

【 提供時間の目安 】

朝食	朝おやつ	昼食	おやつ	夕食	軽食
7:00頃	9:30頃	11:30頃	15:15頃	18:00頃	18:15頃

【 給食予約方法 】

利用予定表にご予約の食事欄に○を付けてお申込みください。



記載例

日	曜	利用予定時間		予約 ○をつけてください。			
		登園時刻	降園時刻	朝おやつ	昼	おやつ	備考
1	金	8:30	17:00	○	○	○	
2	土	9:00	13:00	○	○		

朝おやつは、提供時間に登園している 離乳食を終えた0.1.2歳児全員に提供いたします。

→ 予約不要 / 離乳食はご相談ください。

軽食は、提供時間に在園している園児（離乳食・夕食予約者以外）提供いたします。

→ 予約不要 / 離乳食はご相談ください。

【 昼食・夕食 予約変更について 】

- ◆ 追加のお申し込みは、7営業日前までにご連絡をお願いいたします。
→7営業日から当日までの追加は食材の手配が間に合う場合に限りお受けいたします。
- ◆ キャンセルは、当日の朝9時までにご連絡をお願いいたします。
→ 期日に間に合わない場合は、ご予約通り食数をカウントいたします。

【 朝おやつ・午後おやつ 予約変更について 】

- ◆ 追加のお申し込みは、7営業日前までにご連絡をお願いいたします。
→7営業日から当日までの追加は食材の手配が間に合う場合に限りお受けいたします。
- ◆ キャンセルは、当日の朝9時までにご連絡をお願いいたします。
→ 期日に間に合わない場合は、ご予約通り食数をカウントいたします。

保護者様との連絡

①登降園時の連絡

- ◆【保護者様】 登園時、体調等をお伝えください。
- ◆【職員】 降園時、保育園での様子をお伝えいたします。

②連絡帳

- ◆【保護者様】 毎日、連絡帳を持参の上 登園をお願いいたします。
- ◆【保護者様】 ご家庭での様子、連絡事項の記載をお願いいたします。
- ◆【職員】 保育園での様子を記載いたします。(排泄・食事・活動内容など)

乳児用：時系列式ノート



幼児用：自由記載ノート

<p>【上段 保護者記入】</p> <p>体調変わりありません。</p> <p>_____</p> <p>_____</p> <p>_____</p> <p>_____</p>
<p>【下段 職員記入】</p> <p>今日は、クリスマスの制作で、 サンタさんへのお礼のカードを書きました。 楽しそうに取り組んでいました。</p> <p>_____</p> <p>_____</p> <p>職員 記名</p>

③配布物

- ◆ 園便り … 月1回 発行
- ◆ お知らせ … 不定期 お知らせがある場合、随時発行

④掲示物

- ◆ 感染症のお知らせ … 感染症罹患報告があった場合、園に掲示をし周知
- ◆ 札幌市子ども未来局からの通達 … 不定期 札幌市から配信される情報を周知
(近隣の不審者目撃情報など)
- ◆ イベント速報 … お誕生日会など、イベントを行った場合 速報を掲示



持ち物について

生活に必要な物

品物	対象年齢	数量	用途・他
ビニール袋	全園児	1箱	汚れ物などを入れます。 ※ご兄弟・姉妹で共通利用の場合は、お伝え願います。
コップ	全園児	1個	おやつのに使用
カバン(リュック)	全園児	1個	1日の荷物を入れます。 B5用紙が入る大きさの物をご用意ください。
コットカバー	全園児	1個	園のコットに付けてお昼寝します。サイズ：およそ縦134cm 横60cm (週末に返却いたします、翌週の登園時に再度お持ちください)
バスタオル	全園児	1枚	お昼寝時に使用いたします。 (週末に返却いたします、翌週の登園時に再度お持ちください)
連絡帳	全園児	1冊	保育園で用意いたします。

衣類

品物	対象年齢	数量	用途・他
エプロン	0・1・2歳	1枚	昼食に使用（保育園で保管します）
着替え	全園児	各2式	
肌着	全園児	各2枚	

- ♪ スタイは、必要に応じてお持ちください。
- ♪ 外靴は、動きやすいものをご用意ください。
- ♪ 着替えは、不足した分をお知らせしますので準備をお願いいたします。
- ♪ 他、季節に応じて衣類のご用意をご連絡いたします。
例) 冬： 防寒着・手袋・帽子

- ♪ 不足品は園からもお声かけいたします。
- ♪ 排泄・嘔吐に関する汚れ物は、ポリ袋に入れそのまま返却となります。
(札幌市子ども未来局の指導に基づく感染防止策)

保健衛生について

- ◆ 保育園は抵抗力の弱い乳児も含め、集団生活の場です。体調不良児の受け入れは行いません。
- ◆ 感染症等の発祥や蔓延防止の為、個人使用の物は各ご家庭でご準備頂き、記名の上ご持参頂きます。

【 体調不良について 】 …… 病児、病後児保育は行いません。

- ◆ 発熱他、体調不良が見られる場合は、登園をお控えください。
- ◆ 保育園ではこまめに検温を行います。37.5度を超える発熱がある場合は、申請頂いた緊急連絡先へご連絡させていただきますので、お迎えをお願いいたします。
- ◆ 発熱があった場合、原則として24時間自宅で様子をみた後に登園を可能といたします。
- ◆ 発熱以外の体調不良時にも、相談を要する場合はご連絡をいたします。
- ◆ 通院がある場合は、診断名や症状を保育園へご連絡をお願いいたします。
- ◆ 各感染症の、登園禁止期間が定められております。（厚生労働省：保育所における感染症対策ガイドライン）登園の際は、医師による意見書（登園許可書）の提出を頂きます。
- ◆

【 薬の取扱いについて 】

- ◆ 病院の処方による薬のみ、お預かりいたします。処方箋とともにご持参ください。
- ◆ 薬は保育園での保管は行いませんので、1日分ずつご持参ください。
- ◆ 薬のご持参の際は、与薬依頼書に必要事項をご記入頂き、提出頂きます。
- ◆ 座薬は保育士で取り扱いはできません。必要な場合は、保護者の方による投与をお願いいたします。

【 保育園の衛生管理について 】

- ◆ 保育園清掃
 - ・ 毎日、閉園後に各室の清掃と消毒を行います。
- ◆ 物品消毒
 - ・ 園児が口に入れてしまった玩具は、都度消毒を行います。
 - ・ 頻繁に使用するブロック等の玩具は、午睡中や閉園後に消毒、乾燥を行います。
- ◆ 職員
 - ・ 全ての職員が、毎月検便を実施いたします。
 - ・ 各種感染症に関するマニュアルや、清掃キットを完備し、対策を学びます。
 - ・ 講習会や、研修に参加し、最新の衛生管理知識を身に付けます。

